

GRAND SUD-OUEST

**RAPPEL
IMPORTANT**

Vous disposez **d'1h de sortie anticipée**, à prendre avant le 30 juin. (Heure de solidarité).

Pour les **mamans d'enfants de - de 16 ans**, pensez à votre **heure de sortie anticipée** « fête des mères », à prendre entre:

le 30 mai et le 31 juillet

Vous avez jusqu'au **31 Décembre 2022** pour récupérer votre 01 Mai,

Disponible sur « MyselfRH »





Mélanie SABOURIN
Elue CSE
Œuvres sociales du CSE
06.43.29.44.40



Nicolas RODRIGUEZ
Elu CSE
Trésorier du CSE
06.89.95.16.11



Anaïs DENYS
Elue CSE et membre
CSSCT
06.16.97.13.26



Jean-François PATRAT
Elu CSE et membre
CSSCT
06.12.31.53.79



Anne SOMAINI
Elue CSE
Œuvres Sociales du CSE
06.58.50.98.25



Henri GIROD
Elu CSE
Secrétaire Adj du CSE
06.61.46.28.40



Christine BILLIERES
RS CSE
DSR CFDT LCL GSO
06.82.22.24.18



Amandine GRAUX
Elue CSE et membre
CSSCT
06.73.36.44.40



Denis CREPIN-LEBLOND
Elu DR MPN & MPS
06.60.29.22.34



Carine COLOMBIE
Elue DR MPN & MPS
06.62.85.65.68



Nathalie GARGADENNEC
Elue DR MPN & MPS
07.87.02.50.35



Cédric CRAPONE
Elu DR MPN & MPS
06.09.70.97.89

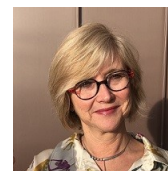

Laurence ROCHELLE
Elue DR MPN & MPS
06.68.46.54.87

