



LCL GPSE

ÉLECTIONS
PROFESSIONNELLES
6-9 JUIN 2023

**DONNEZ
DU SENS À
VOTRE VOIX**

Votez CFDT !

FAIRE ENTENDRE VOTRE VOIX ET DÉFENDRE VOS INTÉRÊTS

Du 6 au 9 juin 2023, vous allez élire vos représentants du personnel au CSE.

Ces élections permettent de choisir celles et ceux qui porteront le mieux votre voix. Ce moment de démocratie est une étape importante dans la vie de l'entreprise et déterminante pour l'évolution de vos conditions de vie au travail.

Voter CFDT, c'est donner votre voix à un syndicat qui place le dialogue social au cœur de son action pour toujours plus de progrès et de justice sociale. C'est partager des convictions et s'exprimer sur des projets collectifs qui guideront les actions de la CFDT pour redonner du sens au travail et améliorer votre quotidien.

Vos futurs représentants CFDT sont vos collègues, ils s'engagent pour chacun et agissent pour défendre les intérêts de tous.

L'ensemble des métiers du périmètre GPSE est représenté dans la section CFDT. Cette équipe dispose d'une véritable expertise sur les métiers et le fonctionnement de l'entreprise.

Plus vos représentants seront nombreux, plus la CFDT pèsera dans les discussions et les décisions à prendre.

Voter CFDT, c'est donner du sens à votre voix, pour devenir acteur de votre avenir chez LCL.

PROTÉGER ET DÉFENDRE VOS CONDITIONS DE TRAVAIL

C'est avec une grande satisfaction que nous avons pu aller à votre rencontre sur chacun des sites de notre périmètre GPSE (**agences, sites privés, OSC, BEIGF, agences Habitat, LCL mon contact**).

Vous avez pu compter sur votre équipe CFDT pour vous accompagner au quotidien et pour remonter auprès de la Direction, vos questions, vos difficultés, faire valoir et défendre vos droits tant individuels que collectifs.

Durant cette mandature, **nous nous sommes attachés à vous communiquer des informations régulières** et en particulier après chaque CSE.

Celle-ci a été marquée notamment par la crise sanitaire COVID au cours de laquelle nous sommes restés présents et disponibles, et avons œuvré pour :

- **L'application des mesures sanitaires, la mise en œuvre des activités partielles, du télétravail.**

Durant ces 4 années de mandat, notre périmètre a également subi de nombreuses réorganisations. Nous avons alors exercé nos mandats d'élus, n'hésitant pas à nous faire accompagner d'experts, pour vous représenter activement lors des débats face à la Direction et défendre au mieux vos intérêts en matière de :

- **Charges de travail, reconnaissance, conditions matérielles, droit à la déconnexion, équilibre des temps de vie,**
- **Salaires, paiement des heures supplémentaires**
- **Suivi des incivilités**

ACTIVITÉS SOCIALES & CULTURELLES

La CFDT est à l'origine des nombreuses activités proposées (séjours, week-end, billetteries, parcs d'attractions, Noël...)

Nous avons pu pérenniser nos activités et n'avons pas appliqué de "quota" pour nos inscriptions. Notre volonté étant de servir toutes les demandes exprimées, évitant le choix par tirage au sort, totalement injuste et inéquitable.

Nous sommes attachés à maintenir ce type de fonctionnement.

NOTRE AMBITION

CONSCIENTE DE SES RESPONSABILITÉS, LA CFDT S'INVESTIRA DANS TOUTES LES COMMISSIONS ET GROUPES DE TRAVAIL POUR FAIRE ENTENDRE LES REVENDICATIONS ET LES PROPOSITIONS DE TOUTS LES SALARIÉS.

LA CFDT VOUS PROPOSE UNE ÉQUIPE MOTIVÉE, COMPÉTENTE, SOLIDAIRE ET COMMUNIQUEANTE, À L'ÉCOUTE POUR AGIR SUR L'ENSEMBLE DES ASPECTS SOCIAUX, ÉCONOMIQUES, INDIVIDUELS ET COLLECTIFS.

VOTEZ CFDT !

VOTRE ÉQUIPE

Les représentants des salariés ont pour mission de faire respecter vos droits, améliorer vos conditions de travail, porter vos revendications individuelles et collectives, agir sur les choix stratégiques de l'entreprise, et surtout protéger et défendre vos intérêts. Ils sont également chargés de gérer les œuvres sociales au bénéfice de tous les salariés.

COLLÈGE TECHNICIENS



VÉRONIQUE DONNADIEU
CONSEILLER ACCUEIL
DR PARIS SUD



ÉRIC HIPPOLYTE
OSC CRÉDIT ÉVRY



VÉRONIQUE FAURE
CONSEILLER ACCUEIL
DR VAL-DE-MARNE

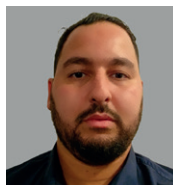

BADR MASSOR
CONSEILLER PARTICULIER
DR SEINE ET MARNE



CHRISTINE POIGNANT
PERSONNEL ACTIVITÉS
SOCIO-CULTURELLES
VILLEJUIF



JULIEN RAISON-FITTE
MAINTENANCE DEDIEE
ESSONNE



CORINNE YACINE
CONSEILLER PARTICULIER
DR SEINE ET MARNE

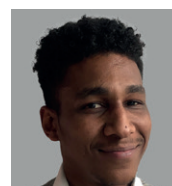

KARIM SAMPAIO DE BRITO
CONSEILLER PARTICULIER
DR PARIS Gobelins VOLTAIRE



AMANDINE GENNEVRIER
CONSEILLER PARTICULIER
DR ESSONNE



NATHALIE CAPRON
TECHNICIEN SERVICE CLIENT
OSC CRÉDIT ÉVRY



CATHY SAVINEAU
TECHNICIEN SERVICE
CLIENT - OSC MONÉTIQUE

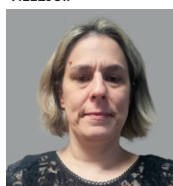

EMMANUELLE MARCHÉ
TECHNICIEN SERVICE
CLIENT - OSC MONÉTIQUE



NATHALIE VALLERIE CANNAC
CONSEILLER PARTICULIER
DR ESSONNE

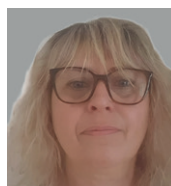

CHRISTINE ROUX
TECHNICIEN SERVICE
CLIENT - OSC MONÉTIQUE



ANGÉLIQUE GITEE RAULT
CONSEILLER ACCUEIL
DR VAL-DE-MARNE



LUC BOULAY
TECHNICIEN SERVICE
CLIENT - OSC CRÉDIT ÉVRY



OUIZA OUSAID
TECHNICIEN SERVICE CLIENT
OSC CRÉDIT NOISY



LAURIE RIZZO
CONSEILLER PARTICULIER
DR ESSONNE



NATHALIE DESHAÏRES
CONSEILLER ACCUEIL
DR ESSONNE

COLLÈGE CADRES



VIRGINIE NOIROT
PERSONNEL ACTIVITÉS
SOCIO-CULTURELLES
VILLEJUIF



EUGENIA GONCALVES
DIRECTEUR AGENCE
DR ESSONNE



GUY TRICÔNE
DIRECTEUR AGENCE
DR PARIS SUD



ISABELLE MARISCAL
CHARGÉE D'AFFAIRES
PROFESSIONNELLES - DR
PARIS Gobelins VOLTAIRE



CLAIRE ALLANIC
CONSEILLER
PROFESSIONNEL
DR SEINE ET MARNE



SOPHIE GUTTIN
CONSEILLER HABITAT
ESSONNE



THIERRY BLARY
PERSONNEL ACTIVITÉS
SOCIO-CULTURELLES
VILLEJUIF



SYLVIE ESNAULT
CC PRIVÉE
DR SEINE-ET-MARNE



NORDINE BENCHAMMA
CC PRIVÉE
DR PARIS SUD



CINDY CHAABANE
CC PRIVÉE
DR VAL-DE-MARNE



GILLES DEHAÏS
CC PRIVÉE
DR PARIS Gobelins
VOLTAIRE



ELVINA BEPOIX
CC PRIVÉE
DR ESSONNE



MICHEL DELACQUIS
CHARGÉ D'AFFAIRES
PROFESSIONNELLES
DR PARIS SUD

