



**LCL GPSE**



**CSE GPSE**

**INFO  
RAPIDE**

Février 2023



**Virginie  
NOIROT**  
Secrétaire adjoint  
CSE/CSEC  
06 61 48 33 37

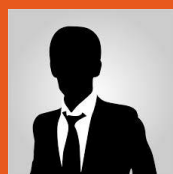

**Sylvain  
COUFFRANT**  
Secrétaire CSE  
06 65 11 70 18



**Guy  
TRICONE**  
Elu au CSE  
Membre CSSCT  
06 64 76 01 63



**Véronique  
DONNADIEU**  
Elue CSE Sup  
Membre CSSCT  
06 83 33 13 10



**Thierry  
BLARY**  
RS au CSE  
DSR CFDT  
06 51 04 72 81

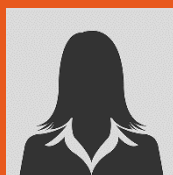

**Véronique  
FAURE**  
Elue CSE  
Membre CSSCT  
06 98 90 19 25



**Eric  
HIPPOLYTE**  
Elu au CSE  
Membre CSSCT  
06 50 81 72 71



**Isabelle  
MARISCAL**  
Elue CSE Sup  
Membre CSSCT  
06 07 73 05 75



**Christine  
POIGNANT**  
Elue CSE  
06 98 25 03 50

## Regroupement de DGA sur la Dr Val de Marne

Exit la DGA Ivry. Les agences d'Arcueil Laplace, Villejuif Léo Lagrange et du Kremlin Bicêtre rejoindront la DGA Villejuif et l'agence d'Ivry, la DGA de Vitry.

**Vos élus CFDT** sont, bien entendu, contre ce projet qui supprime un poste, alourdit la charge de travail des DGA et qui a des impacts RH sur les conseillers pros.

## Présentation de la RVP

**Vos élus CFDT** demandent le doublement de la prochaine RVP pour les OSC et POSC, le montant ne correspond pas du tout aux compétences nécessaires et à la charge de travail de ces deux entités.

Ils dénoncent également la part collective à 80 % difficilement atteignable dans une agence avec des postes à découvert ou avec de jeunes embauchés.

Des indicateurs, à l'instar du taux de marge (Immo et Pro) encore en construction, restent peu lisibles et applicables.

## Point sur les effectifs

Une légère hausse par rapport au dernier trimestre mais toujours trop de postes à découvert et donc une charge de travail toujours aussi importante. Les embauches via DA représentent une part importante des recrutements.

## Activités socioculturelles

Un séjour balnéaire à l'île Maurice sera proposé pour la fin d'année. La Tunisie sera une des destinations pour les vacances de la Toussaint. Elle sera complétée par un autre séjour en Europe du Sud.

Des journées récréatives seront également prochainement programmées.

Le spectacle de Noël aura lieu le dimanche 3 décembre au parc des expositions de Villepinte.

Réservez votre soirée du 10 juin où le parc Astérix sera privatisé pour vous.

## Rappels

Les heures supplémentaires justifiées doivent être déclarées.

Toutes les incivilités doivent faire l'objet d'une déclaration, d'une DMS et éventuellement d'une déclaration d'accident du travail. Ce n'est donc pas au manager de décider ou non de déclarer l'incivilité.

**Une question ? Besoin d'informations complémentaires ? Contactez-nous**



**Rejoignez-nous sur linkedin : CFDT LCL GPSE**