



Une équipe à
votre écoute



Valentine
COROLLER
06 52 19 83 12



Hakim
BEN AHMED
06 61 48 33 37



Nathalie
PEDEJOUAN
06 60 63 95 65



Thierry
TROMPETTE
06 14 25 48 84



Sylvie
BEN AHMED
06 25 76 71 29

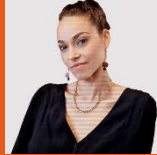

Nabiha AUBRY
BP Champs
Elysées



Hugo
DESFOSSÉ
DA Chatou



Laurent
LEGOIS
07 87 20 87 16

Lcl.cfdt.gpno@gmail.com



CSE

Du 25 mars 2025

DR ETOILE

REGROUPEMENTS d'AGENCES COURANT JUIN et JUILLET 2025

- Fermeture de l'agence Friedland vers La Boétie.
- Fermeture de l'agence de Dufrenoy vers Belles Feuilles.

PROJET de REGROUPEMENT des DGA EIFFEL et DGA CHAMPS-ÉLYSÉES

DR VAL D OISE

MODIFICATION des HORAIRES du POLE BP VAL d'OISE

La Direction a décidé de concentrer l'activité sur un créneau d'ouverture standard du mardi au samedi (Cela concerne 6 collègues).

Nouveaux horaires collaborateurs
Mardi au vendredi : 8h45/12h35 –
13h55/18h10

Samedi : 8h45/13h05 – 13h55/16h15

FUSION des PÉRIMÈTRES DGA

Disparition de la DGA Argenteuil composée de 4 points de ventes, répartis vers la DGA de Corneilles en Parisis (agences Argenteuil Centre, Argenteuil Val Notre Dame, Bezons), et, vers la DGA d'Enghien les Bains (Sannois HDV et St Gratien le Forum).

BEIGF

Adieu Cœur Défense, Bonjour HYFIVE La Défense.

Les collègues vont pouvoir intégrer un site qui va leur permettre d'améliorer leurs conditions de travail, à proximité immédiate du centre commercial les 4 Temps.

AGENCE LEVIS

Enfin, LEVIS va être rénovée en Nouveau Concept sans espace partagé. Les travaux sont prévus pour une durée de 8 semaines à partir de la fin du T2. Le repli temporaire du C.Privé sera à Batignolles et le C.Part à Pereire.

HEURES SUPPLÉMENTAIRES

Au vue de votre mobilisation au quotidien pour assurer une continuité de service et compenser les postes vacants, nous vous encourageons vivement à déclarer vos heures supplémentaires.

La Direction s'est toujours engagée à vous les payer.

Les PROCHAINES RÉUNIONS d'EXPRESSION LOI AUROUX 2025

Jeudi 22 mai 2025, Jeudi 24 juillet 2025

Jeudi 25 septembre 2025, Jeudi 20 novembre 2025



@CFDT_LCL

CFDT LCL