



LCL  
GPNO



CSE GPNO

UNE ÉQUIPE À VOTRE ÉCOUTE

AVRIL 2025



**Valentine COROLLER**  
Déléguée Syndicale  
Référente  
06 52 19 83 12



**Hakim BEN AHMED**  
Délégué Syndical  
06 61 48 33 37



**Nathalie PEDEJOUAN**  
Déléguée Syndicale  
06 60 63 95 65



**Laurent LEGOIS**  
Délégué Syndical  
07 87 20 87 16



**Hugo DESFOSES**  
Délégué Syndical



**Thierry TROMPETTE**  
DR ETOILE DE PARIS

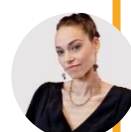

**Nabih AUBRY**  
Pôle BP ETOILE



**Sylvie BEN AHMED**  
Assistante Commission  
Nationale d'Entraide

## INFOS PROJETS

Restructuration de l'ancien multisite de Viroflay-Vélizy, avec la création d'un mono-site sur Viroflay centre ville et d'un multisite sur Vélizy- Villacoublay et Vélizy centre-commercial.

Projet de scission du pôle BP Neuilly en deux pôles distincts, associé à des travaux de réaménagement et un changement d'horaires (fermeture heures méridiennes 13 h / 14 h).

Projet de travaux sur la BP Niel. Malgré nos différentes demandes nécessaires sur ce dispositif, l'aménagement prévu, n'est pas optimum pour faciliter l'organisation managériale.

## BILAN de la RVP

RVP 2024 Cumul versements	RVP 2023 Total	RVP 2024 Total	2024 / 2023 (%) (K€)		Montants moyens 2023 2024	
Équipe d'Appui DR	71 K€	57 K€	-19,4%	-14 K€	1 100 €	955 €
Équipe d'appui Conseiller Clientèle	33 K€	26 K€	-19,2%	-6 K€	1 328 €	1 182 €
Équipe d'appui Conseiller d'Accueil	25 K€	23 K€	-8,4%	-2 K€	748 €	688 €
Équipe d'appui Directeur d'agence	13 K€	8 K€	-40,1%	-5 K€	2 015 €	1 809 €
Accueil & Assistant BAP	205 K€	182 K€	-11,0%	-22 K€	999 €	939 €
Assistant de Clientèle	10 K€	8 K€	-21,3%	-2 K€	1 000 €	909 €
Attaché Commercial	6 K€	4 K€	-33,6%	-2 K€	1 644 €	1 783 €
Conseiller Accueil et Services	189 K€	171 K€	-9,7%	-18 K€	987 €	931 €
Conseiller Agence BAP	4 639 K€	4 560 K€	-1,7%	-80 K€	4 751 €	4 567 €
Conseiller Clientèle Particuliers	1 532 K€	1 495 K€	-2,4%	-37 K€	3 644 €	3 556 €
Conseiller Clientèle Privée	1 768 K€	1 808 K€	2,3%	40 K€	5 421 €	5 146 €
Conseiller Clientèle Professionnels	1 340 K€	1 257 K€	-6,2%	-83 K€	5 825 €	5 544 €
Responsable d'Agence	174 K€	171 K€	-1,6%	-3 K€	5 896 €	5 821 €
Responsable d'Agence	174 K€	171 K€	-1,6%	-3 K€	5 896 €	5 821 €
Directeur d'Agence & Adjoint	1 356 K€	1 374 K€	1,3%	18 K€	6 166 €	6 101 €
Directeur d'Agence Adjoint	108 K€	104 K€	-3,9%	-4 K€	5 710 €	5 609 €
Directeur d'Agences Professionnels	170 K€	173 K€	1,4%	2 K€	6 773 €	6 658 €
Directeur d'Agence	1 078 K€	1 098 K€	1,8%	20 K€	6 128 €	6 071 €
Assistant BP	4 K€	4 K€	1,7%	0 K€	1 036 €	1 010 €
Assistant Pôle Banque Privée	4 K€	4 K€	1,7%	0 K€	1 036 €	1 010 €
Conseiller Adjoint BP	127 K€	136 K€	7,0%	9 K€	2 760 €	2 619 €
Conseiller Adjoint BP	127 K€	136 K€	7,0%	9 K€	2 760 €	2 619 €
Conseiller Pôle BP	765 K€	781 K€	2,2%	17 K€	5 696 €	5 668 €
Conseiller Banque Privée	325 K€	319 K€	-2,1%	-7 K€	6 273 €	6 113 €
Conseiller en Patrimoine	439 K€	463 K€	5,3%	23 K€	5 332 €	5 397 €
<b>Total versements RVP</b>	<b>7 341 K€</b>	<b>7 266 K€</b>	<b>-1,0%</b>	<b>-75 K€</b>	<b>4 324 €</b>	<b>4 229 €</b>

## Déclaration CFDT : « regroupement Paris Dufrenoy vers Paris Belles Feuilles » :

Ce projet de fermeture de l'agence de Paris Dufrenoy vers l'agence de Paris Belles Feuilles permettra une organisation facilitée en termes de fonctionnement et une optimisation des locaux de Belles Feuilles.

De plus, cela va faciliter la synergie de l'équipe en rapatriant le collègue restant sur l'agence de Dufrenoy.

Cependant, ce projet étant assorti de la suppression d'un poste de conseiller particulier, la CFDT GPNO est défavorable.

## Déclaration CFDT : « regroupement de l'agence de Friedland vers l'agence de la Boétie » :

Aujourd'hui, les grandes banques françaises sont toutes engagées dans des projets pour faire évoluer leurs modèles en trouvant l'équilibre entre le maillage territorial et le tout à distance, cela peut expliquer le projet de fermeture de l'agence Friedland.

En revanche le contexte tel que décrit par la Direction, ne nous semble pas justifier le projet, en effet, le fait d'avancer la fragilité en effectifs sur ce site, d'une part, et la perte de la base client observée sur les 3 dernières années d'autre part n'oblige pas cette fermeture, notamment si l'on prend en considération le PNB 2024 généré.

Même si nous comprenons le besoin d'optimiser les locaux de l'agence de la Boétie, la visibilité de notre enseigne dans la zone de chalandise de l'agence de Friedland va s'en trouver affectée et en conséquence cela pourrait nuire à notre potentiel de développement.

De plus, dire que Friedland n'est qu'à 10 minutes à pied, soit 500 m de la Boétie (lieu du regroupement) ne sera pas un frein pour la clientèle n'est pas une vérité, surtout selon la typologie de clientèle que LCL souhaite aujourd'hui conserver (attention aux clients pro dont l'aspect monétique du champ serviciel est essentiel dans leur choix d'enseigne bancaire).

En outre, la suppression de 3 postes (1 DA, 1 PART et 1 accueil) est paradoxale face aux ambitions de développement du LCL notamment concernant la satisfaction clientèle.

Pour finir, nous comprenons bien que dans le contexte économique actuel, le fait d'être propriétaire de ce lieu peut générer des possibilités financières, il est tout de même inquiétant de se risquer à une attrition clientèle qui découlerait de ce projet.

Pour toutes ces raisons la CFDT GPNO est défavorable.



Votre nouvelle appli à télécharger pour disposer de vos Titres Restaurant.  
Une FAQ est disponible dans MySelfRH.  
Vos élus **CFDT LCL** sont disponibles si vous rencontrez la moindre difficulté.

**Amundi**  
Investment Solutions

N'oubliez pas de saisir votre bulletin d'intéressement/participation sur le site Amundi, **avant le 13 mai 2025 minuit**.  
**Si vous ne répondez pas les fonds seront directement versés sur le PEE pour l'intéressement et pour la participation 50 % seront versés sur le PEE et 50 % sur le PERCOL.**

## VOS ELUS CFDT :



RESENT A VOTRE ÉCOUTE N'HÉSITEZ PAS A NOUS CONTACTER VIA TEAMS OU TÉLÉPHONE.

NOS VALEURS :

SOLIDARITÉ – ÉMANCIPATION – INDÉPENDANCE – AUTONOMIE - DÉMOCRATIE