



**LCL  
MÉDITERRANÉE**

# INFOS CSE

MARS 2026

## INCIVILITES NE DOIT PAS RIMER AVEC FATALITE

Toute incivilité ne doit pas être banalisée !

Qu'elle soit en face à face, par téléphone, par mail, sur les réseaux sociaux, ou dans un avis Google, chaque incivilité doit être déclarée peu importe le degré de gravité.

Avec l'outil LCL'Help, selon le degré d'incivilité et son ressenti, le salarié victime peut faire une déclaration médico-sociale et le manager établit le compte rendu d'incivilité.

Retrouvez la procédure détaillée, via LCL'Help Incivilités.

Vos élus **CFDT LCL** sont à vos côtés pour vous accompagner dans cette démarche.



La "Cellule Psy"  
est à votre écoute  
7J/7 & 24h/24  
au  
**0800 201 081**

## UNE ÉQUIPE À VOTRE ÉCOUTE



**Carole MACIA**

Déléguée Syndicale Référente /  
Représentante Syndicale  
Référente Harcèlement  
06 63 40 15 99



**Nathalie CHABRAND**

Élue CSE / CSEC / CSSCT  
Secrétaire Adj. du CSE  
06 28 35 09 03



**Ludovic MARTIN**

Élu CSE / Resp. Commission  
Œuvres Sociales  
06 45 50 43 73



**Nathalie ROUSSON**

Élue CSE / CSSCT / Trésorière Adj.  
du CSE  
06 83 42 13 94



**Frédéric FIOL**

Élu CSE / Resp. Commission de  
Contrôle du CSE  
06 16 96 24 64



**Christelle FAMILIAR**

Élue CSE / CSEC  
Membre CSSCT  
06 03 15 78 66



**Estelle PARMENTELAT**

Élue CSE / Prud'hommes  
06 29 46 32 12



**Delphine STEUNOU**

CSE Suppléante / Commission  
Œuvres Sociales  
06 18 95 61 42



**Quentin FAVRE**

CSE suppléant  
06 78 46 30 79



**Sandrine ZAMMIT**

Déléguée Syndicale  
06 64 12 68 67

## UNE NOUVELLE AIR' A NIMES VICTOR HUGO

32 fenêtres vont être changées sur un planning annoncé du 16 avril au 15 juin 2026.

La présence d'amiante dans les encadrements oblige à des précautions particulières pour le remplacement des fenêtres qui contraint les équipes à se replier, durant les travaux, dans l'espace DR.

Ces fenêtres resteront ouvrables, permettant une aération plus efficace.

Vos élus **CFDT LCL** ont enfin été entendu sur le sujet de l'aération et du renouvellement de l'air !

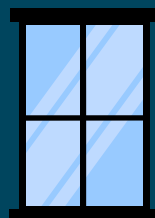

## VAISON LA ROMAINE REJOINT CARPENTRAS-PERNE LES FONTAINES

Vos élus **CFDT LCL** ont attiré l'attention sur les conséquences du rattachement de cette agence qui entraîne de facto la suppression d'un poste de Directeur d'Agence.

En effet, la disparition de ce type de poste réduit une fois de plus les perspectives d'évolution professionnelle pour les salariés. Dans un contexte où l'engagement et la fidélisation des équipes sont des enjeux clés, la raréfaction des opportunités de carrière constitue un signal préoccupant.

La fonction de DA représente un aboutissement pour de nombreux salariés et un levier essentiel de motivation.

## L'AGENCE DE SAKAKINI S'OXYGENE !

Les travaux de rénovation concernant la ventilation de l'agence vont avoir lieu durant les vacances scolaires pendant 3 semaines.

Les salariés seront positionnés dans les salons privés, ou en agences de proximité ou en télétravail.

## RENOV'AGENCES

Un récapitulatif des agences restant à rénover. Aucun calendrier à date, ni budget connus à ce jour..Wait and see !



- Aix Mirabeau
- Marignane
- St Raphael
- Marseille La Rose
- Antibes soleau
- Arles
- Avignon
- Manosque
- Bollène
- Lamalou les bains
- Manosque
- Forcalquier
- Nice la lanterne
- Plan de Cuques

## LES EQUIPES D'APPUI FONDENT COMME NEIGE AU



Contrairement à l'engagement pris par la direction de maintenir le nombre d'équipiers d'appui, suite à l'alerte du CSE Central pour risque grave sur la santé des salariés, force est de constater qu'une fois encore, les paroles ne sont pas suivies des actes.

Un dispositif pourtant indispensable pour palier aux absences et postes à découvert afin d'alléger la charge de travail des agences impactées.

Vos élus **CFDT LCL** déplorent cette situation et ont, une fois encore, alerté la Direction sur la nécessité de renforcer ce dispositif.

DR	Equipe d'Appui 2024	Equipe d'Appui 2026	Dont MD
Marseille	12	11	11
Var	8	6	5
Provence	11	9	6
AM	11	8	6
LR	16	13	5
Corse	2	0	0
Total	60	47	33

## HAUSSE DES PRIX DU CARBURANT

Les élus **CFDT LCL** ont alerté la Direction quant à la hausse du carburant qui impacte significativement le budget de certains d'entre nous du fait du trajet quotidien domicile < > travail.

Nous n'avons pas pu obtenir le nombre de salariés qui parcourent entre 50 et 100 kms quotidiennement (voire plus) sans remboursement des IK.

Si vous êtes concernés, contactez un élu **CFDT LCL**.

## PARC AUTOMATES

Dans un souci de rentabilité, une fois de plus, LCL, comme de nombreuses banques, va réduire la voilure sur son parc d'automates et va facturer le service espèces pour le rendre profitable !!

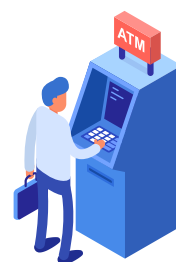

LCL veut un service Espèces juste et suffisant, adapté aux besoins de nos clients...plutôt dire « adapté au besoin de nos actionnaires ». Aujourd'hui 4400 DAB, à horizon 2028 plus que 3000 ... mais plus modernes et plus performants !!! La **CFDT LCL** s'inquiète de l'impact, une fois de plus, sur les emplois ! Selon la Direction, les postes de mainteneurs seraient supprimés par des départs à la retraite non remplacés !



## VOS ÉLUS CFDT AU CSE MÉDITERRANÉE :

Nathalie CHABRAND / Ludovic MARTIN / Christelle FAMILIAR / Frédéric FIOL /  
Nathalie ROUSSON / Quentin FAVRE

Représentante Syndicale : Carole MACIA